知立の「知」・愛知の「知」・知恵の「知」の周りを猿渡の「さ」の字が渡る

猿小だより

令和５年１２月１５日
第８号

例年に比べ、冬とはいえ温かな日が続くことが多くありましたが、この週末から冷え込むと予報されています。インフルエンザなどの病気にはまだまだ注意が必要です。健康には十分ご留意ください。

さて、早いもので年末年始を迎えます。大晦日やお正月など日本の文化や行事を知るよい機会となると思います。ご家庭でも年末年始の過ごし方を話題にされていることと思います。新しい年に向けての願い事や抱負に加え、健康管理や防犯、防災についてもぜひ話題にしていただけると幸いです。猿渡っ子が新年を気持ちよく迎え、「自分の身を自分で守る」意識を高め、健康で安全な生活を送り、ますます頑張り、成長してくれることを願っています。

授業参観・学年全体会を行いました

１１月２１日（火）、授業参観（あおぞら組、２、６年生）と学年全体会（１、５年生）を行いました。全国的にインフルエンザが流行しており、本校でも感染や発熱で欠席者の増加がありました。そのため、特に欠席者の増加がみられた３年生の授業参観は中止、４年生が助産師さんや保健センター保健師さんを講師にお招きして行う予定であった学年全体会「いのちの教育」は年明けの１月２２日（月）に延期をしました。

それ以外の学年では、保護者の皆様には感染症等の関係でご心配をおかけしましたが、授業参観・学年全体会を行い、猿渡っ子の頑張っている姿をご参観いただきました。今回も温かく、そして静かにご参観をいただき、感謝しています。授業参観・学年全体会を通して、猿渡っ子と保護者の皆様で学校での活動様子を語り合っていただき、また、地域の皆様からも様々なご意見をいただきながら、職員一同でよりよい学校教育を進めていきたいと思います。今後ともよろしくお願いします。

【あおぞら組「あおぞらカンパニー」】

【１年生学年全体会「親子でしっぽ取り」】

【２年生「三角形と四角形」】

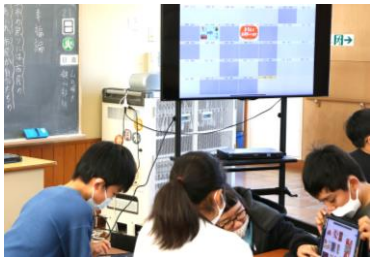

【６年生「Let ‘s think!」、「知立市の未来をバックキャスティング」】

【５年生学年全体会「親子でネットモラルを学ぼう」】

６年生が修学旅行に行ってきました（奈良・京都）

１１月１３日（月）～１４日（火）６年生が修学旅行に行ってきました。歴史的な文化遺産に触れ、日本の歴史についての理解を深めるとともに、集団での行動を通して親睦を深め、仲間との絆をさらに強くすることができました。猿渡っ子の６年生は、楽しかった思い出と充実感、達成感をいっぱい持って帰ってきました。これは、猿渡っ子の６年生一人一人が頑張ったからであるとともに、保護者の皆様に健康管理や事前準備などご尽力いただいたおかげです。当日は、出発の際は早朝より見送り、学校到着では夕方うす暗くなった折でのお迎えをいただきました。ありがとうございました。卒業まで３か月余りとなります。引き続きよろしくお願いします。

１１月１３日（月）
修学旅行一日目
雨が降り、肌寒い中でしたが、猿渡っ子は元気に活動しました。

【出発式　「行ってきます」】

【法隆寺　五重塔、高いね】

【東大寺・奈良公園　大仏、大きいな】

【京友禅体験①　さあ、塗り始めるぞ】

【京友禅体験②　配色を考えよう】

【二条城　２組のみんなで】

【二条城　１組のみんなで】

１１月１４日（火）
修学旅行二日目
この日は良い天気。京都の歴史に触れ、バスの旅や買い物など楽しく過ごしました。

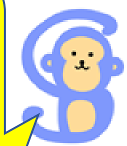

【金閣寺　ピカピカでまぶしいね】

【清水寺　舞台は広くて高いな】

【解散式　修学旅行楽しかったよ】

・・

【お詫び】天候不良のため、１２月１２日（火）開催予定であったマラソン大会を翌日の１２月１３日（水）に延期しました。保護者の皆様をはじめ参観を予定されていた皆様には直前の延期のお知らせとなりました。誠に申し訳ありません。延期の関係でマラソン大会に関してのお知らせは次回号となります。ご了承ください。