

くすのき だより

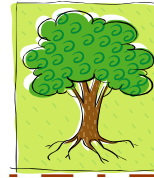

令和3年3月1日
来迎寺小学校

法隆寺の五重の塔から学ぶ

教頭 松井 良行

コロナ禍に加え、花粉に悩まされる方も多いこの時期。高度経済成長期に急激な人口増加と宅地増設の需要に伴い、建材確保のためにスギやヒノキの植林が急がれて半世紀近く。花粉症という言葉も聞かれなかった当時を振り返れば、植林はありがたくない産物をもたらしたことになるのでしょうか。

建材としてのヒノキに目を転ずれば、卒業を間近に控えた6年生が修学旅行で目の当たりにした法隆寺の五重の塔が思い浮かびます。世界最古の木造建築にして、ユネスコ世界文化遺産でもある法隆寺の五重の塔。この五重の塔は、性質の違うヒノキ材を巧みに組み合わせられており、その強度は1400年を経た今でも変わっていません。

法隆寺昭和の大改修を指揮した宮大工の西岡常一氏は次のように語っています。

「木は生きている。山に立っていても、建物として生まれ変わっても生きていることに変わりはない。生きた人間の個性が一人一人違うように、木も一本一本同じ材質の物はない。右に反る木に同じ力で左に反る木を組み合わせれば、左右に力が釣り合って塔がねじれたり、傾いたりすることはない。これは棟梁一人が分かっているだけでも、全ての大工が分かっているといけない。木を組むことは、人の心を組むことでもある。」

西岡氏の言葉は、ちょうど個性の違う人たちが力を合わせてチームワークを発揮していることに当てはまります。1400年という歳月を超越して五重の塔と向かい合った6年生には、中学校での新しい出会いが、そして在校生には4月からの新しいクラスでの出会いがあります。自分の個性を大切にしながら自分とは違った個性の人たちと力を合わせていくことの大切さと喜びを学んでほしいと思います。

コロナ禍の中、一年間、ご理解ご協力ありがとうございました。



【1400年の時を越えて】

2月の主な行事



5年サッカー指導会(3、5日)



クラブの時間(8日)



問題解決型防災訓練(9日)

【PTAからのお知らせ】

2月資源回収のお知らせ 2月収益金 → 5,880円

★3月は、24日(水)です。ご協力宜しくお願いします。

3月の予定

生活目標 : 振り返る まとめてすっきり 大きくジャンプ!

| 日 | 曜日 | 行事 | 日 | 曜日 | 行事 |
|----|----|---------------------------------------|----|----|---|
| 1 | 月 | 全校朝会 委員会 | 17 | 水 | フッ化物洗口 |
| 2 | 火 | 日課② | 18 | 木 | 卒業式準備 5年下校 15:50 1~4年は給食清掃後下校 13:50 1~5年給食最終日 |
| 3 | 水 | フッ化物洗口 6年生を送る会(朝活) | 19 | 金 | 卒業式(6年・6年保護者のみ) 1~5年 休み |
| 4 | 木 | 日課①(金曜日課) 朝活に団旗継承式 通学班会 一斉下校 14:45 | 20 | 土 | 春分の日 |
| 5 | 金 | 日課②(木曜日課) | 21 | 日 | |
| 6 | 土 | | 22 | 月 | 下校 11:50 |
| 7 | 日 | | 23 | 火 | 教室・下駄箱移動 下校 11:50 |
| 8 | 月 | | 24 | 水 | 修了式 下校 11:50 |
| 9 | 火 | | 25 | 木 | 学年末休業(~3/31) |
| 10 | 水 | フッ化物洗口 13:30 PTA互選会引継会 | 26 | 金 | |
| 11 | 木 | | 27 | 土 | |
| 12 | 金 | 5年山の学習(野外センター) | 28 | 日 | |
| 13 | 土 | | 29 | 月 | |
| 14 | 日 | | 30 | 火 | |
| 15 | 月 | 8:20 読み聞かせ最終 | 31 | 水 | |
| 16 | 火 | 給食終了6年 | | | |

令和3年度4月の主な予定

5日(月) 新6年 入学式準備のため登校
6日(火) 入学式・始業式
13日(火) 2~6年給食開始
15日(木) 16日(金) 2~6年学校公開日

20日(火) 1年給食開始
26日(月) 家庭訪問(かしの木・かきつばた・ポプラ)
27日(火) 家庭訪問(なかよし・ひくま)
28日(水) 家庭訪問(さつき・来迎寺・ひまわり)

下校時刻について

- ※木曜日 …日課② 1・2年下校 3・4・5・6年は学年下校 15:10 下校
- ※木曜以外 …日課① 1・2年下校 3・4・5・6年は学年下校 (5限下校 15:00 6限下校 15:50)
- ※委員会のある日 1~4年 5限後 15:00 下校 5・6年 6限後下校 15:50 下校
- ※クラブのある日 1~3年 5限後 15:00 下校 4~6年 6限後下校 15:50 下校