

たいよう通信

知立西小学校
令和4年度
2月号

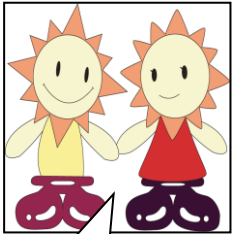

ほんきであれ
うよいたくまき
ちくたくまき
こ考わりあ
むえ学合
子びう
働心
き

ICT機器の活用について

学校では、タブレット端末を活用した授業がほぼ毎日行われています。子供たちもタブレット端末に触れることをとても楽しみにしています。使えば使うほど子供たちの活用能力は高まり、大人が知らないうちにいろいろな機能を使いこなし、驚かされます。

子供の伸びゆく力に頼もしさと嬉しさを感じると同時に、思わぬところで子供たちが犯罪に巻き込まれてしまった、あるいは知らないところで加害者になってしまったということを知ると心配にもなります。幸いなことに本校ではそのような報告は受けていませんが、いつ起きてもおかしくないと思います。ご家庭でもゲーム機を含むICT機器の活用状況について、時々はお子様と確認していただきたいと思います。

4年琴体験 12月6日

魅力ある学校設計事業の取り組みの一つとして、4年生が琴体験を行いました。琴体験の授業は長年続けられているものです。講師の先生方も、知立西小学校に来て教えることをとても楽しみにしてくださっています。

本物の琴を初めて見る子や触れる子もたくさんおり、興味津々な様子でした。講師の先生のお話を真剣に聞き、熱心に「さくらさくら」の曲の練習に取り組みました。

子供たち同士で熱心に教え合い、褒め合う姿もたくさん見られ、とても充実した時間となりました。



3年歴史民俗資料館見学 1月20日

コロナ対策のため、今年度も学年一斉での見学はできませんでした。1・2組と3組に分かれ、知立市歴史民俗資料館に見学に行きました。天気にも恵まれ、暖かな日差しの中の見学となりました。

社会科「昔の暮らし」の時間に学習した様々な道具がたくさん展示してあり、「知立市の移り変わり」の様子のパネル展示物が100年前、50年前、30年前など用意されていました。また、説明をしてくださる講師の方が1階、2階にそれぞれおり、3名のスタッフの方を合わせて5名の方が一緒にいてくださることで、子供たちの質問にすぐに丁寧に答えていただけました。とても充実した見学となりました。

【氷冷蔵庫、たらい、洗濯板、かまどを見ての感想】

昔は電気がなくてとても大変そうだなと思いました。かまどで炊いたご飯も食べてみたいなと思いました。

【たらい、洗濯板、五右衛門風呂、白黒テレビを見ての感想】

昔の物は木でできた物がたくさんあったんだなと思いました。昔は機械とか自動の物がなかったから大変そうだなと思いました。

西小っ子(たいようの子)の活躍

○みかわの子

詩 特選 寺田 優真さん(1-3)

詩 入選 白石 梓馬さん(3-2)

作文 入選 神谷 亮佑さん(4-1) 竹内 彩夏さん(6-2)

○愛知駅伝 市代表 杉浦 太悠さん(6-2)

雨の中、頑張りました。

【昔の洗濯機】



<資源回収> 1月分業者買取金 10,800円

ご協力ありがとうございました。

段ボール	2,050kg	牛乳パック	40kg
新聞紙	4,830kg	アルミ缶	97kg
雑誌	1,970kg		

次回は2月12日(日)です。よろしくお願ひします。(父母教師会)

2月行事予定			3月行事予定		
日	曜	校内行事等	日	曜	校内行事等
1	水	全校一斉学力検査 学校保健委員会13:55 P役員9:00実行委員会10:00	1	水	6年生を送る会(5限)5,6年参加
2	木	5年サッカー指導会 一斉下校 給食指導6-3	2	木	一斉下校
3	金	学校評議員会10:00	3	金	P引継会(役員9:00委員10:00) *短縮日課終了
4	土	和太鼓8:30-11:00 選挙のため中止	4	土	和太鼓8:30-11:30(卒業演奏会)
5	日	愛知県知事選挙	5	日	
6	月	授業参観 4年アイシン環境プログラム学習発表会 PTA学用品ミニバザー 給食指導6-2	6	月	*通常日課再開
7	火	児童委員会	7	火	委員会(最終)
8	水	5年サッカー指導会予備日	8	水	
9	木		9	木	
10	金	6年雅楽鑑賞PM	10	金	
11	土	●建国記念の日 和太鼓8:30-11:00	11	土	
12	日	戸別資源回収	12	日	戸別資源回収
13	月		13	月	
14	火	教育表彰並びに研究発表会(給食30分早く配送) 下校12:40	14	火	
15	水	個人懇談会13:50-16:30 4時間授業 下校13:20 校内作品展 口座振替日	15	水	6年給食最終日
16	木	個人懇談会13:50-16:30 4時間授業 下校13:20 校内作品展	16	木	卒業式予行練習 大掃除 6年下校11:30
17	金	個人懇談会13:50-16:30 4時間授業 下校13:20 校内作品展	17	金	6年下校11:45 卒業式準備 1~5年給食最終日
18	土	和太鼓8:30-11:30	18	土	
19	日		19	日	
20	月	個人懇談会13:50-16:30 4時間授業 下校13:20 校内作品展	20	月	卒業式 1~5年休業日
21	火	短縮日課(~3/3) 下校(1,2,3年14:40 4,5,6年 15:25) なかよしお別れ遊び*お別れランチ(弁当)	21	火	●春分の日
22	水	太陽サポート見守り隊情報交換会10:00	22	水	下校11:45
23	木	●天皇誕生日	23	木	教室移動 下校11:45
24	金	通学団員会 団旗継承式 一斉下校	24	金	修了式 P監査会 下校11:30
25	土	和太鼓8:30-11:00 宝町作品展①	25	土	学年末休業(~3/31)
26	日	宝町作品展②	26	日	
27	月	全校集会(放送にて)	27	月	
28	火	クラブ(最終)見学	28	火	
短縮日課 について(2/21~3/3) ・5時間授業の場合は、14:40に下校します。 ・6時間授業の場合は、15:25に下校します。 ・木曜日は14:40に下校します。			29	水	
			30	木	
			31	金	